

港区内で小さな創業を考えている方を対象にした、 入門セミナー

主婦・主夫で
(なくてもOK)
港区で創業を
考えている方

主婦・主夫で
(なくてもOK)
港区で創業して
1年未満の方なら
どなたでも！

特定創業支援等事業

自分のやりたいことを**事業**にしよう！

令和5年度

主婦・主夫向け 創業セミナー

参加費
無料

2023年10月31日(火曜日)から2023年11月28日(火曜日)の全5回

創業への一歩を歩むための知識をお伝えし、受講者の事業アイデア立案や
ディスカッションにより、創業への計画を立案します。

講師は、港区にて経営相談、創業計画書の作成支援等を行っている経験豊富な中小企業診断士が担当します！

開催日詳細 1日目 10/31(火)・2日目 11/7(火)・3日目 11/14(火)・4日目 11/21(火)・5日目 11/28(火)
いずれも火曜日 各10:00～13:00

対象 ① 港区で創業を考えている方 ② 港区で創業して1年未満の方
(主婦・主夫の方に限らず、上記の対象に当てはまる方はぜひご参加下さい)

費用 無料

一時保育 対象は生後4ヵ月～就学前(申込順2名まで)。10月13日(金)までに申込時に要予約

定員 40名(先着順)

場所 港区立産業振興センター 研修室1(港区芝5-36-4 札の辻スクエア10F)

港区立産業振興センター 創業セミナー

検索

https://minato-sansin.com/event_seminar/sogyo-seminar_2023_s/

お申込み方法、スケジュールなどは
Webサイトや裏面をご覧ください



セミナー概要・スケジュール（予定）

開催日程	10:00-13:00
1日目 10/31 (火)	<ul style="list-style-type: none">●好きなことを事業にするための心構え●先輩創業者の体験談
2日目 11/7 (火)	<ul style="list-style-type: none">●ビジネスアイデアとビジネスプランの考え方●販売や販路開拓の方法
3日目 11/14 (火)	<ul style="list-style-type: none">●会計と税金の基礎知識●資金計画と収支計画の簡単な立て方
4日目 11/21 (火)	<ul style="list-style-type: none">●経営者のキャリア・ライフプラン作り、 社会保険と扶養、人脈づくりの重要性●ビジネスプランの作成とプレゼンテーション方法
5日目 11/28 (火)	<ul style="list-style-type: none">●ビジネスプラン発表会●港区で利用可能な諸制度

講師プロフィール



「IT企業、コンサルティング企業を経て、令和元年に独立。中小企業の事業経営、新事業開発、創業、DX化等、年間約100件の相談・支援を行っています。

今井 雅文 中小企業診断士、ITストラテジスト、技術経営修士



包装容器メーカーで販売促進と人事労務管理職を経て2017年独立。中小企業の売上向上、人事制度構築、事業承継、起業・創業支援を中心に活動しています。

内田 雅敏 中小企業診断士、特定社会保険労務士、行政書士



金融機関、小売業、シンクタンクを経て、独立開業。「税務・会計」から「創業」、「事業承継」、「補助金」など総合的な相談・支援を行います。

古賀 雄子 中小企業診断士、税理士、事業承継士、立教大学非常勤講師



独立後、経産省創業支援事業で専門家280人中、相談数1位。相談実績6,000件超。現在は専修大学等の非常勤講師や創業支援機関に対しての指導など全国各地で活動中です。

四ッ柳 茂樹 中小企業診断士、ITコーディネータ。NTTで研究開発に従事し、特許12件申請

Q&A

Q. 創業のことが全くわからないけど、受講できるの？

A. 初心者の方にもわかるような説明をします。また、休憩時間の質問も可能です。

Q. 1人で参加して大丈夫？

A. セミナーを通じて、受講者同士も話し合うことで、自分で何かを始めようとする仲間ができます。

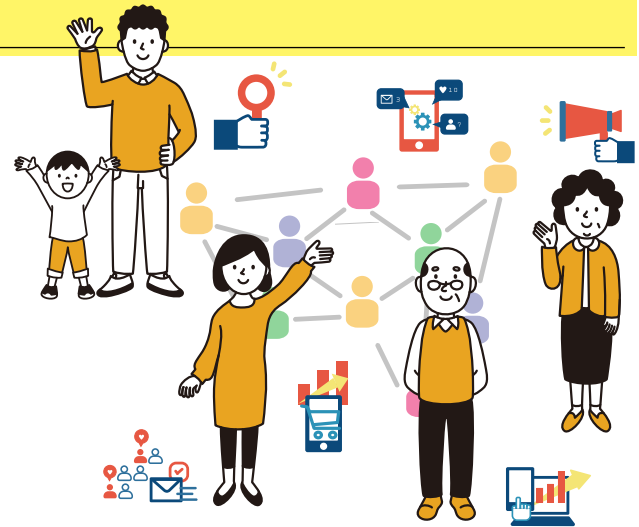

ご案内

- 5日間の全日程のご参加を基本としますが、欠席の日や欠席の時間がある場合はお知らせ下さい。
- 3日前を目安に受講のご案内を申込時メールアドレスに送ります。メールが届かない場合は、下記問い合わせ先までご連絡下さい。
- ご希望の方に、特定創業支援等事業による支援を受けたことの証明書を発行できます。その場合、5日間（早退・遅刻・中抜け等せず）すべての時間の受講が必要です。（既に事業を営んでいて新たに別の事業を行う方等には、発行不可の場合があります）

セミナーにおける新型コロナウイルス感染症対策についてのお願い

皆様に安心して受講していただけるよう、受講の際には次の事項についてご理解、ご協力をお願いいたします。

- ① マスクの着用は個人の判断でお願いします。
- ② 手洗い、手指消毒、咳エチケットにご協力ください。
- ③ 次の症状がある場合は、受講をご遠慮ください。
 - 37.5℃以上の発熱があった場合（解熱剤を飲み続けなければならない時を含む）
 - 息苦しさ（呼吸困難）・強いだるさがある場合
 - 咳・咽頭痛などの強い症状がある場合

お問い合わせ先・お申込み先

港区立産業振興センター

〒108-0014 東京都港区芝5丁目36番4号 札の辻スクエア9F
TEL: 03-6435-0601 (平日9時~17時)

