就職 in 港区 面接会

港区の企業が6社参加!!

34歳以下限定 **営業職限定**

完全予約制（30分単位の面接枠を指定）

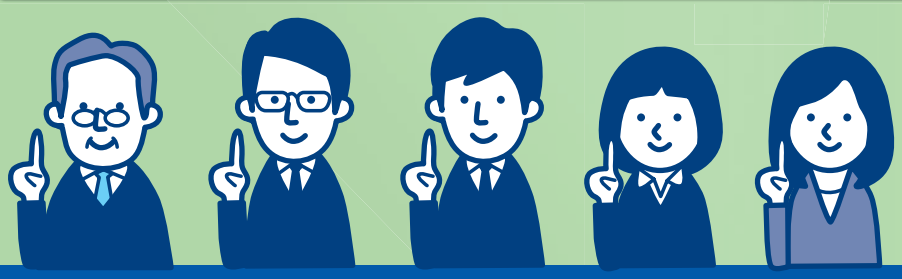

令和4年11月15日(火) 13時00分から

会 場

港区立産業振興センター ホール大（札の辻スクエア11F）
（港区芝5丁目36-4）

申 込

☎03-5418-7304 平日 8:30～17:15

最寄りのハローワークで求職登録のうえ、職業相談窓口から上記番号宛てにお申込みください。
その際に面接時間をお伝えします。

持ち物

履歴書（写真貼付）
職務経歴書（職歴のある方）
ハローワーク紹介状

新型コロナウイルス感染症拡大防止策にご理解、ご協力をお願いいたします

会場は換気及びソーシャルディスタンスの確保などの予防対策を実施しています。
参加にあたってはマスク着用、手指のアルコール消毒の実施、検温のご協力をお願いいたします。検温の結果、37.5℃以上の場合は参加をお控えいただきます。

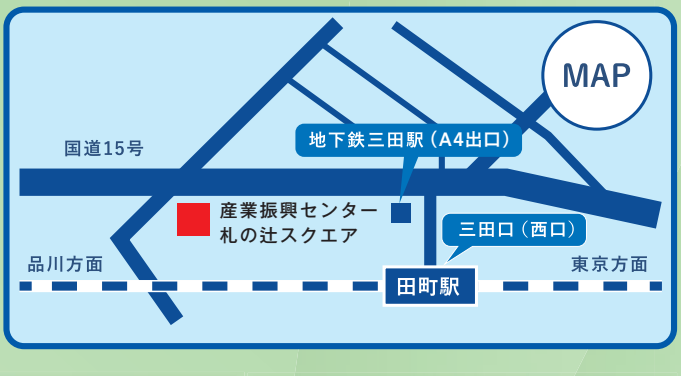

主 催

ハローワーク品川
港区立産業振興センター

お問合せ先

ハローワーク品川
03-5418-7304
（平日:8時30分～17時15分）

裏面あり
（参加企業情報）

ハローワーク品川・港区立産業振興センター 若年向け営業職面接会

参加事業所求人一覧(11月15日)

持ち物　履歴書（写真貼付）
職務経歴書（職歴ある方）
ハローワーク紹介状

※新型コロナウイルス感染症拡大の影響により参加企業に変更がある可能性がございます。

事業所名	求人番号	採用人数	職種	年齢	就業場所住所	最寄駅	賃金（下限～上限）（固定残業代の有無）	勤務時間	休日
(株)研電	13040-23128122	1名	営業職 (電子部品専門商社)	34歳以下	港区三田3-13-16 三田43MTビル5階	都営線　三田駅より 徒歩5分	月給 下 250,000 上 350,000 固定残業代含まず	9:00～17:45 (休憩60分)	土日祝他 (年124日休)
(株)丸井工文社	13040-23194422	2名	出版・印刷業界の ルート営業		港区南青山7-1-5 コラム南青山6階	東京メトロ　表参道駅より 徒歩10分	月給 下 246,000 上 347,000 固定残業代40時間分含む	9:00～18:00 (休憩60分)	土日祝他 (年121日休)
東機通商(株)	13040-23122922	1名	営業職(商社)		港区芝5-20-14 三田鈴木ビル4階	JR線　田町駅より 徒歩5分	月給 下 200,000 上 220,000 固定残業代含まず	9:00～17:20 (休憩60分)	土日祝他 (年125日休)
東幸電機(株)	13040-23126322	1名	営業		港区東新橋2-3-14 ｴﾃﾞｨﾌｨﾁｵ ﾄｰｺｰ8階	JR線　新橋駅より 徒歩5分	月給 下 214,700 上 350,000 固定残業代含まず	8:50～17:30 (休憩60分)	土日祝他 (年125日休)
紀陽産業(株)東京営業所	13040-23078622	1名	若年向け営業職		港区東新橋2-6-3 昭栄ビル2階	JR線・東京メトロ新橋駅より 徒歩7分	月給 下 205,000 上 350,000 固定残業代15時間分含む	9:00～18:00 (休憩60分)	土日祝他 (年118日休)
宇都宮螺子(株)	13040-23080422	1名	営業(法人営業)		港区芝4-6-5	JR線　田町駅より 徒歩7分	月給 下 203,500 上 265,500 固定残業代含まず	8:45～17:30 (休憩45分)	土日祝他 (年126日休)